



# INFORMACIÓN IMPORTANTE PARA SU NEGOCIO



Boletín: 22-mayo-2020

Basados en los lineamientos establecidos por La Organización Mundial de la Salud y los distintos comunicados de las autoridades locales, ante la declaración de **“Emergencia Internacional”** por (COVID-19), Securitas Colombia presenta un Panorama de Seguridad para el desarrollo del Plan de Continuidad de su Negocio- BCP.

En época de Cuarentena mantente informado:

## Entérate de las cifras:

### Cuarentena

24 de marzo al 31 de mayo  
2020 a las 00:00 Hrs

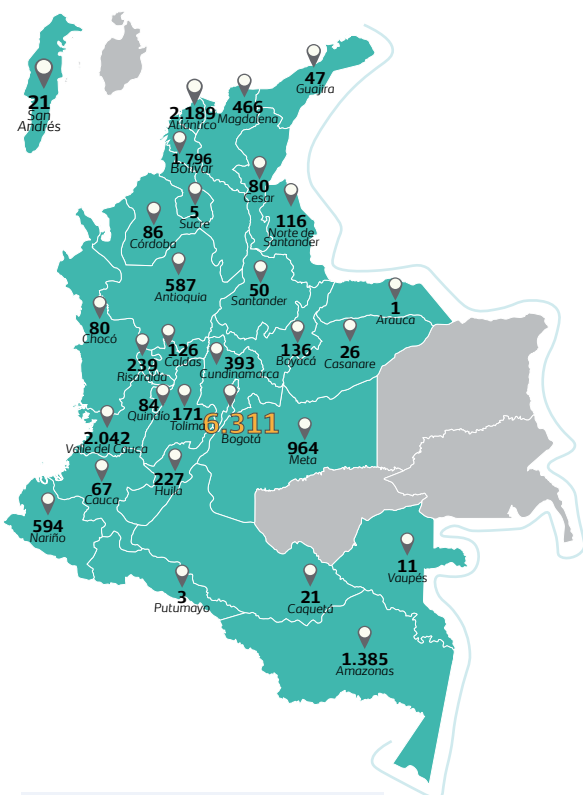

### Cifras Nacionales

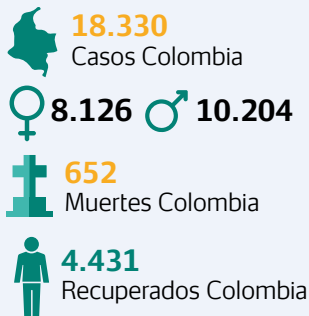

Este documento es exclusivo para: Clientes, colaboradores y personal operativo por época de cuarentena.

Fuentes: Información basada en publicaciones realizadas en medios de comunicación y fuentes oficiales.

## Económico



El Gobierno Nacional anunció este martes una nueva extensión de la cuarentena obligatoria, que irá hasta el 31 de mayo. Así mismo, dio a conocer detalles de una 2da fase de la emergencia sanitaria que inicia el 1 de junio con la reapertura gradual de algunos sectores bajo estrictas normas de bioseguridad.



**¿Qué sectores pueden empezar a trabajar gradualmente bajo las normas estrictas para Bioseguridad a partir del 1° de Junio, según el Gobierno Nacional con la extensión de la cuarentena?**

**Peluquerías:** Podrán abrir bajo un modelo de cita previa con el fin de controlar la cantidad de clientes y evitar aglomeraciones.

**Centros comerciales:** No estarán disponibles las plazoletas de comidas. Su aforo no puede superar el 30% de su capacidad.

**Servicio doméstico:** Podrán retornar a sus labores las personas que realizan labores domésticas en viviendas y empresas.

**Servicios profesionales médicos:** Consultorios de medicina especializada y centros de estética podrán reabrir.

**Museos y bibliotecas:** Su aforo no puede exceder el 30% de su capacidad.

**Comercio al por menor:** Los minoristas podrán reabrir restringiendo el alto volumen de personas en sus locales.



**Establecimientos que aún no podrán abrir:** a) Restaurantes: Seguirán operando en entregas a domicilios b) Bares y discotecas c) Parques de diversiones o temáticos d) Cines y teatros e) Gimnasios, coliseos y estadios f) Colegios y universidades  
**Seguirán actividades virtuales:** a) Servicios religiosos b) Terminales de transporte y aeropuertos.

## Político



La Asociación para el Desarrollo Integral del Transporte Terrestre Intermunicipal (Aditt) informó que más de 200.000 trabajadores del sector se acogerán al subsidio de nómina que anunció Gobierno.



MinEducación anunció que las clases virtuales y trabajo desde casa seguirán hasta el 31 de julio. Después de esto, según comportamiento del virus, podrán retomar clases presenciales fraccionando grupos con distanciamiento.

## Seguridad



41 municipios de Cundinamarca tendrán toque de queda para este puente festivo.



La paulatina reapertura de los sectores económicos en Medellín, han reavivado delitos como asesinatos y hurtos.

## Salud



6 de cada 10 personas que viven en Bogotá prefieren continuar con las medidas actuales de aislamiento por unas semanas más. Así lo reveló una encuesta de la Alcaldía. El 31% de los encuestados evidenciaron que optarían por una apertura gradual de las actividades sociales, económicas y educativas.



Los tres prototipos de ventiladores mecánicos, desarrollados por equipos de investigación de Medellín con la iniciativa InnspiraMED, entraron en fase inicial de producción. Los primeros 100 ventiladores se usarán para las pruebas clínicas.

